



COMUNE DI SALERNO
SPORTELLLO UNICO EDILIZIA

VARIANTE AL
PIANO URBANISTICO ATTUATIVO (PUA)
Comparto CR 11. PUA approvato con Delibera di Giunta Comunale n. 719
del 22/8/2011. Decreto Sindacale n. 10 del 26/8/2011, pubblicato sul BURC
n. 59 del 12/9/2011. Entrato in vigore il 13/9/2011



LOCALITA' via Lungorino - via Galliano

TAV.N.	ELABORATO: LOTTO B	scala
P7.3	PROGETTO PRELIMINARE OPERE DI URBANIZZAZIONE PRIMARIA -RETE ENEL -RETE TELECOM	1:200

SOGGETTI ATTUATORI
Consorzio CR 11
via F. Conforti 10 - Salerno

I Progettisti
studio centola&associati ing. giuseppe de pascale

INDICE REVISIONE	DATA: novembre 2012	di: JUE
------------------	---------------------	---------

via arco, n°15 - 84125 Salerno
tel. +39 089 232489 fax +39 089 2322011 e-mail: studio.depascale@tin.it

Web Site: www.centola.info
E-mail: info@centolaassociati.com
84122 SALERNO - via A. Sabaudina, 1 - tel. 089 237113 - fax 089 2354347

IL COMMITTENTE, CON LA SOTTOSCRIZIONE DEL PRESENTE, ACCETTA E CONFERMA INCONDEGNAMENTE TUTTE LE SOLI PROGETTUALI MATERIALI E COLORI E QUANTO ALTRO RIGUARDANTE IL PROGETTO DELL'OPERA PER CUI HA AFFIDATO IL NOME, OGNI MODIFICA AL PROGETTO NON AUTORIZZATA A FORA SCRITTA DAL PROGETTISTA, COSTITUENDO VIOLAZIONE DEL PATRIMONIO CONTRATTUALE CON OGNI CONSEGUENZA D'ILLEGGE.

A norma di legge il presente elaborato non potrà essere riprodotto né consegnato a terzi per usi diversi da quelli di destinazione senza l'autorizzazione scritta del titolare dello studio

CR 11

PLANIMETRIA GENERALE (piano terra)

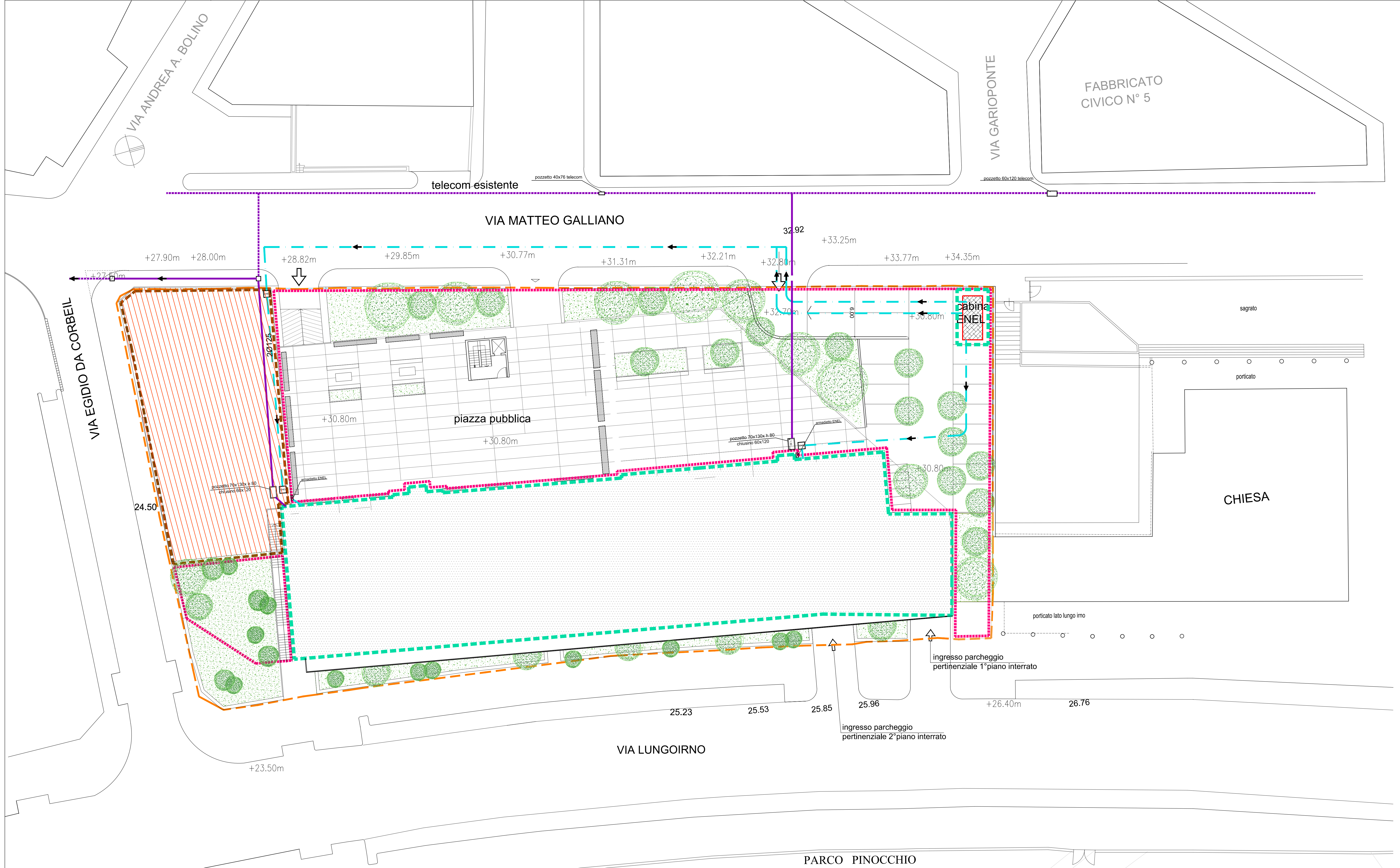

LEGENDA

- perimetro AT R 11
- perimetro lotto fondiario
- perimetro opere di urb. primaria
- perimetro opere di urb. secondaria
- rete ENEL di progetto
- rete TELECOM esistente
- rete TELECOM di progetto
- CABINA ENEL